

科普统计管理系统使用说明

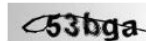

管理员登录

登录

请各单位登录后首先更改初始密码，更改密码位置在右上角登录帐号图标

一、系统说明.....	4
二、操作流程.....	15
常见问题.....	18

一、系统说明

1. 首页

科普统计管理信息系统

修改密码和退出登录

科技局

下载本单位当年填报报告

下载本单位当年填报数据

待审核的数据 0

可下载的文件 4

您有新的消息 0

全部下级单位 196

当前单位关联的所有单位数

填报进度

下载word 下载excel

最新消息 (当前填报进行中)

公告及下级提交消息

文件下载

2017全国科普统计调...

2017年度科普统计调...

科普统计管理系统使...

科普场管报告格式

当前登录单位填报状态，
点击状态按钮，可以进入
填报页面进行填报

相关文档下载

科普人员 未填报

科普场地 未填报

科普经费 未填报

科普媒体 未填报

科普活动 未填报

科普中的创新创业 未填报

首页

数据填报

数据审核

数据查询

数据分析

单位管理

系统管理

2.数据填报

The bottom screenshot shows the '当前填报单位: 云南省农业厅' (Current reporting unit: Yunnan Provincial Department of Agriculture) interface. A red box highlights the top navigation bar with buttons for '通过' (Pass), '收回' (Revoke), '全通过' (All pass), '全驳回' (All reject), '保存' (Save), '还原' (Reset), '上报' (Report), '未填报' (Not reported), and '全部上报' (Report all). A grey callout box points to the '上报' button, stating: '“上报”按钮只能在填报了数据并保存后才可用, 同理“全部上报”按钮, 只有6个指标全部填报并保存后才可用' ('Report' button is only available after data is reported and saved; similarly, 'Report all' button is only available after all 6 indicators are reported and saved). Another grey callout box points to the '通过' button, stating: '审核按钮, 在不同的填报状态下, 会分别禁用或可用, 当处于“未填报状态”时所有审核按钮都不可用' (Audit buttons are disabled or enabled based on the reporting status; when in 'Not reported' status, all audit buttons are disabled).

3.数据审核

审核下级单位数据：

此模块可以通过条件组合，查看对比各单位填报数据，注意此模块只能显示当前正在填报阶段的数据，终审后，不会显示任何数据

按单位查看进度：

在此模块，可以直观的看到各单位的填报状态，并可直接点击相应按钮，进入相关指标填报页面进行审核或直接替相应单位进行数据填报或修改（即下图所示页面）

下级单位名称	经费	科普传媒	科普活动	创新创业	下级单位	统审	下载	
昆明市科学技术局	未填报	未填报	未填报	未填报	审核子单位	全通过	全驳回	excel word
曲靖市科学技术局	未填报	未填报	未填报	未填报	子单位	全通过	全驳回	excel word
普洱市科学技术局	未填报	未填报	未填报	未		全驳回	全驳回	excel word
云南经济管理学院	未填报	未填报	未填报	未		全驳回	全驳回	excel word

点击这里可以进入相应审核填报页面

点击这里可以进入该子单位的子单位列表，直到最后一级

这里的两个按钮，相当于登录对应单位后首页的“下载 excel”和“下载 word”两按钮，可以不用登录子单位下载文件，注意：“word”按钮需要在下级单位数据全部通过之后可用

4.数据查询

单位名称	所在地区	级别	机构	一、科普专职人员	其中：中级职称及以上或本科及以上学历人员	女性科普人员
------	------	----	----	----------	----------------------	--------

【数据查询】此模块可以按过滤条件查询或下载数据

5.数据分析

指标名称	编码	统计结果		单位
一、科普专职人员	KR100	2017年 >> 求和: 13580.00	平均: 4.04	人
其中: 中级职称及以上或本科及以上学历人员	KR110	2017年 >> 求和: 8387.00	平均: 2.50	人
女性科普人员	KR120	2017年 >> 求和: 5710.00	平均: 1.70	人
	KR130	2017年 >> 求和: 3747.00	平均: 1.12	人
科普管理人员	KR140	2017年 >> 求和: 1848.00	平均: 0.55	人

【数据分析】此模块可以按过滤条件查询或下载数据

6.单位管理

单位信息 X

本单位信息 编辑

*单位名称

*负责人

*单位级别

*主管机构

*机构属性

*所在地区 选择

*填表人

*电子邮箱

*联系电话

*传真号码

*邮政编码

1.完善自己单位信息第一步点这里

2.完善自己单位信息第二步点这里, 然后页面内容即可填写

7. 系统管理

科普统计管理信息系统

管理员列表 ×

用户名 查询

<input type="checkbox"/>	ID	用户名	邮箱	手机号	状态	关联单位	创建时间
<input type="checkbox"/>	15100				正常	关联	2019-03-09 14:35:26
<input type="checkbox"/>					正常	关联	2019-03-09 14:35:26
<input type="checkbox"/>					正常	关联	2019-03-09 14:35:26
<input type="checkbox"/>					正常	关联	2019-03-09 14:35:26
<input type="checkbox"/>	15100				正常	关联	2019-03-09 14:35:26
<input type="checkbox"/>					正常	关联	2019-03-09 14:35:26

在“管理员列表”模块下，可以查看管理权限下的所有单位登录帐号信息

系统管理

管理员列表

二、操作流程

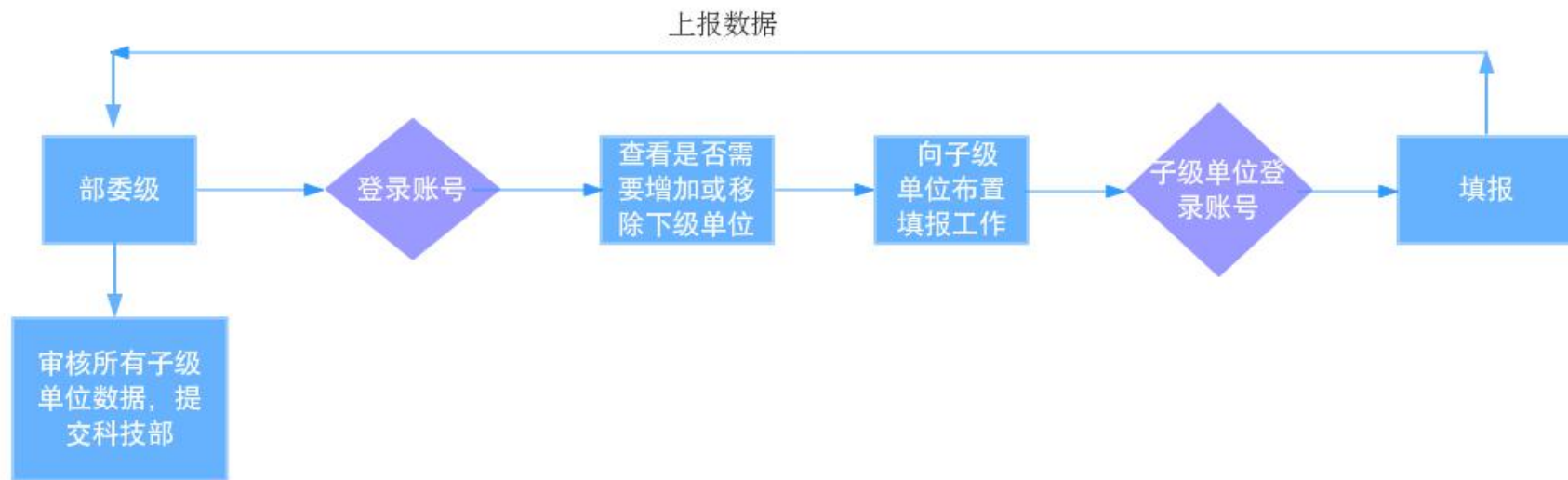

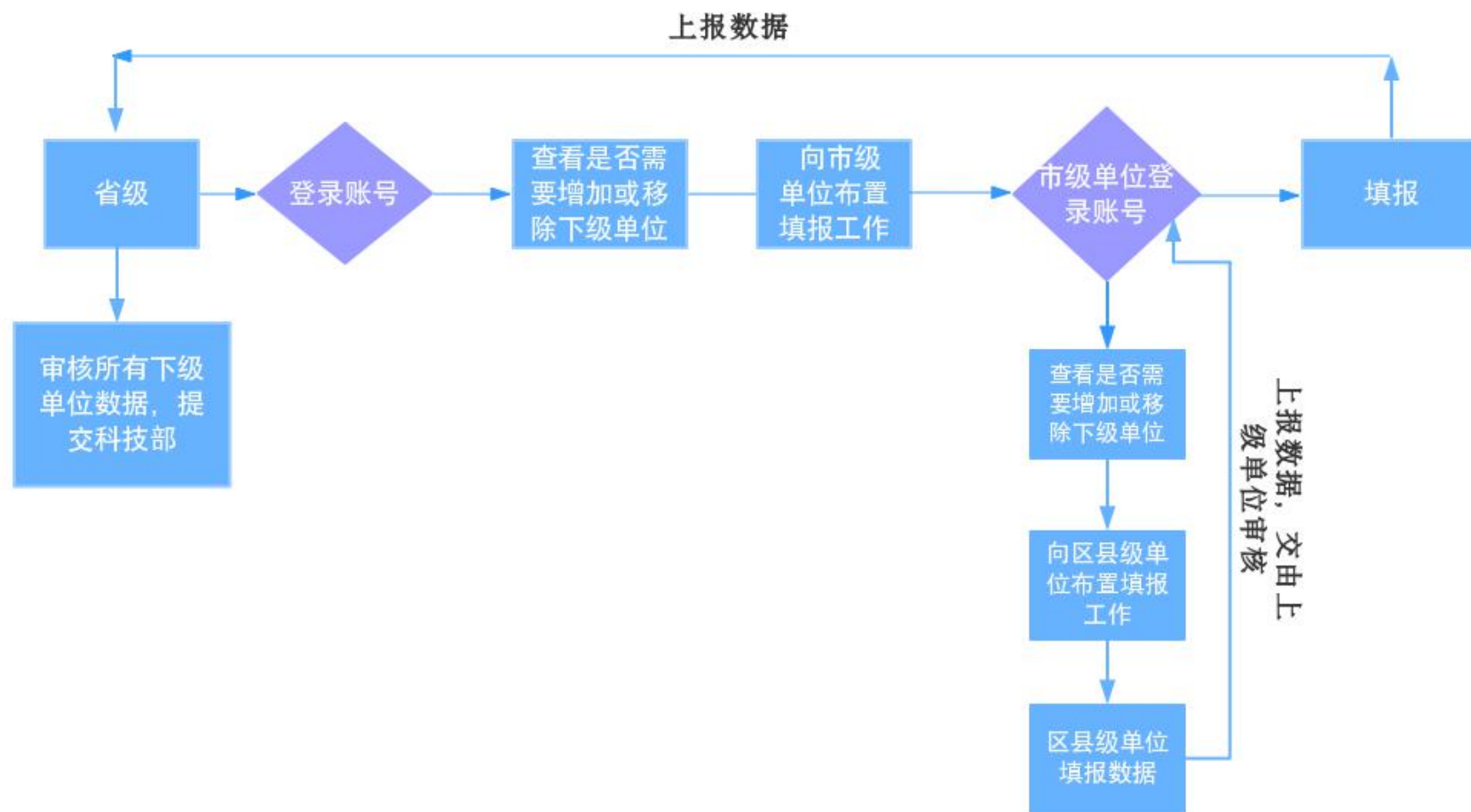

常见问题如下：

- 如何修改自己单位的信息？

所有单位以自己的单位名称为帐号登录后，可以在左侧“单位管理”→“单位信息”模块中进行修改

- 如何审核修改下级单位信息？

有管理权限的单位，可以在左侧“单位管理”→“下级单位”列表中找到子级或孙级单位，然后点击“编辑”按钮进行单位信息修改

科普统计管理信息系统

下级单位 ×

管理单位列表(下级单位总数量为:196) 下载下级单位

科技管理部门	市级	添加	编辑	重置密码	移除	下载
市场监督管理...	市级	添加	编辑	重置密码	移除	下载
科协组织	市级	添加	编辑	重置密码	移除	下载
科技管理部门	区县级	添加	编辑	重置密码	移除	下载
工业和信息化...	市级	添加	编辑	重置密码	移除	下载
科技管理部门	区县级	添加	编辑	重置密码	移除	下载
自然资源部门...	市级	添加	编辑	重置密码	移除	下载
民族事务部门	市级	添加	编辑	重置密码	移除	下载
公安部门	市级	添加	编辑	重置密码	移除	下载
科技管理部门	区县级	添加	编辑	重置密码	移除	下载
教育部门	市级	添加	编辑	重置密码	移除	下载
文化和旅游部门	市级	添加	编辑	重置密码	移除	下载
科技管理部门	区县级	添加	编辑	重置密码	移除	下载
应急管理部门...	市级	添加	编辑	重置密码	移除	下载
工会组织	市级	添加	编辑	重置密码	移除	下载
生态环境部门	市级	添加	编辑	重置密码	移除	下载

● 如何获得管理权限？

管理权限由其上级或最顶级有管理权限的单位，按指定规则进行分配，分配过程中，必需按省市县的先后顺序进行，例如由最顶级管理员给“运城市科学技术局”分配权限的过程为（“山西省科技厅 --> 运城市科学技术局”）

1. “山西省科技厅”帐号登录，在“单位管理” → “下级单位”列表中找到运城市科学技术局
2. 点编辑按钮，选择管理范围，即赋予管理权限

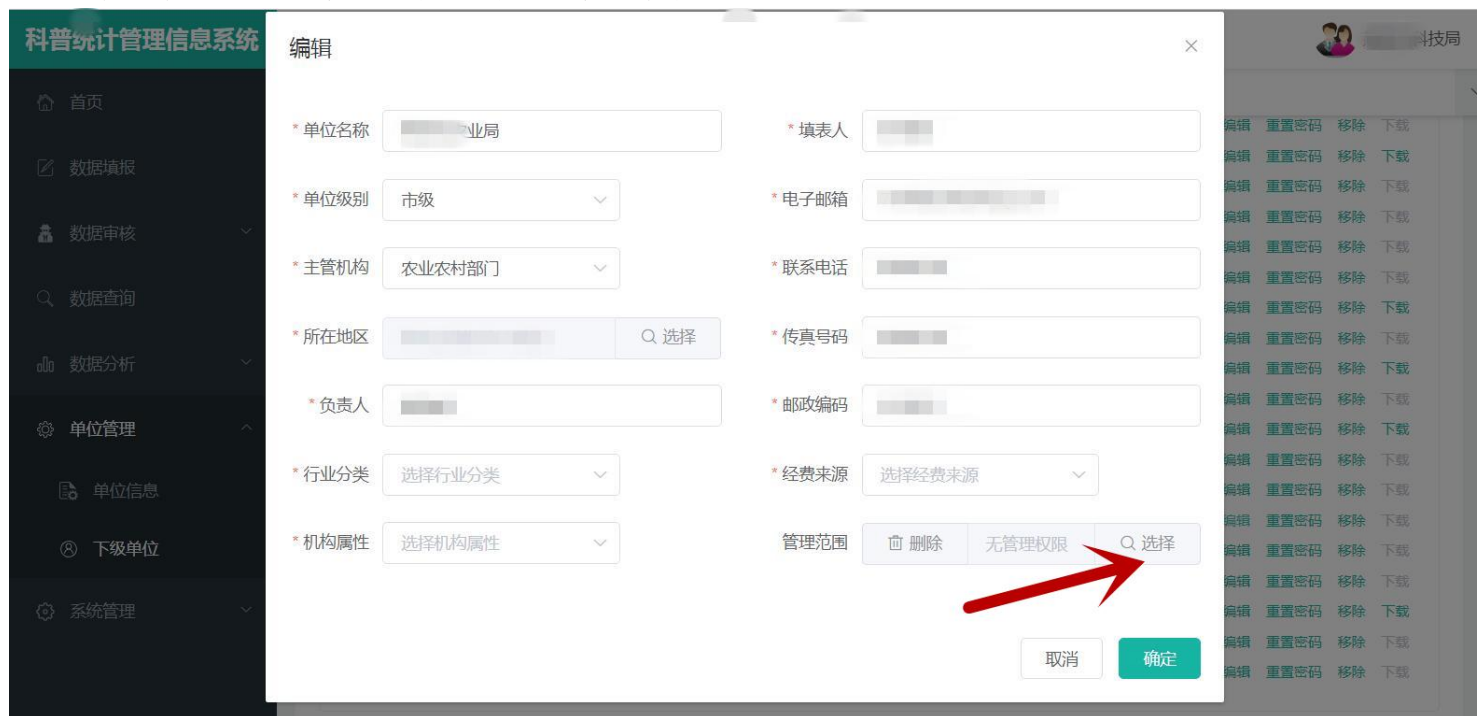

● 填报指标说明
见培训教材